Контрольный экземпляр

Масса а мехкий пролетареш, вІашагІкхета!

СЕРДАЛО

СОВЕТСКИ СОЮЗА КОММУНИСТИЧЕСКИ ПАРТЕ НОХЧ-ГІАЛГІАЙ ОБКОМА, НОХЧ-ГІАЛГІАЙ АССР ЛАКХЕХЬАРЧА СОВЕТЕИ МИНИСТРИЙ СОВЕТЕИ ОРГАН

«СВЕТ» Орган Чечено-Ингушского обкома КПСС, Верховного Совета и Совета Министров ЧИАССР

Газет арадувл 1923 шера денз ● ШИНАРА, 12 ИЮНЬ, 1979 ШУ. ● № 70 (6045). ● Мах 2 кепиг.

НОВКЪОСТИЙ СУД

ДегІаухаш вай общество лаьх ма ду, — белгалъяр КПСС XXV съезде, — ла Іиш йоацаш хул нравственность социалистически бовранна тІеранулар—къаркъацаш мелиора, хулчиначо, социалистически доалаьре лоьхъьелга, прогулаш, хиндела харцийла хІаман. Цу тайнарча хІаманца къовсам лоаттабен бала пайда ина бена къаьхьетна коллектина хеташ а, комиЙозан критически дацаз а, кхетам балараш а, законна нисъе а. Из кхы а тІоаІаІгІа белгалду «Идеологически, политико-кхетама бола дІаІо тоабараш» КПСС Центральни Комитето бачча соаца тІа. Социалистически правоотношени законности тІоаІгІдеро цкъаь оагІорахь ДІадеч прокуратуре, суда, чурча гІулакхий органий болх оргабоахаш дІаІо тоебелга, хІаьта моьк оагІорахь — тайп-тайнарча обществесни организацеий белха боарам яйбалга. Цар лоарХІам белгалбен да нанна, союзни автономни республикий конституцеи тІе.

Цу общественни организацаша ишъе яІеннга лоарХІам болаш ян нонйьостий судаш. Бокъонан теххарна лоатабечъа "възовние къъзътавяюща дегьа дацаре дикагІа пайда луш тІоаІгІенна ДІаьттан форма я хь. Нонйьостий судаш декларайла а советски законаш коммунистически морала нормаш лоарХІам хургбоаш гражданан хьалхабаре, къъзъгаина дисциплина тІоаІгІьара, социалистически доалаьр лоренга тІоаІгІдара тІе де, хулчиначоала, къаркъацаш нецаре, общественни ДІаьлаьрча къмча хІаманца лоаттабеча къовсана ишъе дагьа лаьа.

Нохч-ГІалгІай АССР промышленноста предприятенаш, гІайпаношан хьалтечъа, транспорта, колхозашца, совхозашца, учреждеенша, организацеийца, халкъа депутатийн юртахьарча Советашца, жилищни объединеенша вар совгІа нонйьостий судан я. Цар составе херкиб дикагІбола, сийдан бола болхбой, колхозхой, халкъа боагана специалисташ.

Обществена дуьхьаларча гІулакхенца къовсан лоаттабеча бола тІа дика опыт. Іоаьл а шоай колективаша дисциплинина общественни порядок телхеергаша хьанаре къовсан лоаттабен а дуьхьа нонйьостий судан я. Масала, Грозненски мыльна пенсйинча нонйьостий судо 1970 шера 60 дош къоастадаьд тайп-тайнара оагІорахь талхеарий. Дина болх бен я СССР 50 оу лиьнера ДІеранІча химически заводера, Грозненски автотранспортни предприятера, Надтеречни района «Загорский» совхозера, Малгобекски района «Кавказ» ЙІча совхозера, кхыЧъьара нонйьостий судаш.

Нонйьостий судан болх нанна вІашІелъбоаккхий гем дар хьанар яйделгІек дуьхьагІча дальше тайна да хьалъэ: депутатин мотт1ерга Советана, дІаьтта интта къаьхьетна коллективан профсоюзни организацеи царна дуьхьагІдарех.

Город Грозненера Заводской районе 200 совгІа нонйьостий судан я. Цар салгалъ хадаьна хьаж хьалъэ депутатин районни Совета исполнительни комитет. Вернате болх ден я исполнение вІашІелъделъ нонйьостий судан балъара хьокъан йоаш оощественни совет. Нонйьостий судан председателашца членашца ІІара дегьа ден я спиннарсан занятеш, балха опыт дІа-ЙоаІ ийаш совещанеш. Цу занятенна къамъвалш ду исполкома, районни суда, прокуратуры, чурча гІулакхий отдела бекттонхамерча бекъллонца. Нонйьостий судан председателиттех секретарштех доккха методически тІе ду заседанеш вІашІелъхьажа, денаш дуьхьара порядок лелаг, решени тІаьхьа а ян кхочъашъара тІаьхьонна лоаттабе я.

Бакъда, Грозненски, Урус-Мартановски, Шалински, Ножай-Юртовски районий цхьаьлонча предприятешца, организацеишца, юртан Советашца нонйьостий судан торенех лайда кІезига ца. Цар планнига болх бен, дисциплина телхеергаша къовсан лоаттабеча инкъаттина гойтад, профилактически болх бечъа дагьа кІезига лаьа. Дуьхьана нонйьостий судаша пенан херкача коллективаша хьалъакъа отчеташ ян. Из кхочъашбоаьдар да йиш йолаш яьа. Нонйьостий судий кІезига торенех биссарга а бернагІга а пайда ина бена. Цунна тІеберзабаь да 1977 шера СССР Лакхехьарча Совета Президиумо «Нонйьостий судий болх эрганоахар дІаІо тоебарах» тІаьхьа да сецаш. Цу сецаро ян яхьара совхоз республикан законодательствена ишъе даьд нонйьостий судий хоржамаш дикагІа вІашІелъхьажара, комиссеенаш шерьара, денаш хъестадеча хаьп законность тІоаІгІа йеладара, нонйьостий судий членашца иоощественни шерьара, денаш хъестадеча хаьп законность тІоаІгІа йеладара, нонйьостий судий членашца иоощественни шерьара тІедерадаь хурдаьнаш.

РСФСР Лакхехьарча Совета Президиумо уж хуьдаьнаш лоьцдеча хьаж «Нонйьостий судан йоьа Положенин нонйьостий судий йоьна йолча общественни советех йоьа Положенин тІоаІгІьарах» техача Указа тІе. Цу документеца кулгаш лулда деза цу общественни организацеий болх вІашІелъбоаккхий.

Нонйьостий судий болх эрганоахаш дІаІо тоебаро шеко йоацаш дика тІе дерда боьлъашш техникерашца дуьхьаьнаш дерзанеш кхоьсан лоаттабечъара дар хоарХІам айбера, советски ших общественна дуьхьаларча тІулакхенца мегар йоацаш хила, къъзъгаина производственни дисциплина тІоаІгІара, общественни порядок дерас ма иотта тІе де дехкарийла бечъа Конституце ДІадехар кхоьчъашдара.

Цхьан теран ах шерах тоъал

Іа доккхардоаца хьайбешта ма хуала дошкъар Іалашдар дукъаьла хьайбаьлъа мисченнин хьапаре дагьа лоаьаш ба Грозненски районе 1 Мая цІеранча колхозна къъзъгаш. Мисченнин доладечча денз 4 июнь тІаьхьачарна республика районашца бохамашки доакъар Іалашдеча бачча балха итог йар. Цун доарХІам а ба республикански гІалгІай Сийлен уьзга тІа къъзъгар ва колхоз. Балха ешпин лаьх ца болийтан къъзъегаш хьабоагІа иоложоай уьк демоцика а.

Хьанна доакъарна 203 гектара тІа гурьаьь дІадийна хьанна рожь, 174 гектара тІаьра дуьхьа шерашца тІаьхьа буьл — лицерна хьокъан ба экспансаторш. Хьара культура хьокъача кхокъа а болаш, яьл агтагат я. Уж зеларча механизаторашта юкъе хьаьнна а ван балха нормаш иоложаш ца ян, цун тептар дика болх бу механизатораша Кузьмин Анатолен Сулгаев Султанен.

Ишта хьанаре бола ду бабаьлий витаминин доакъкхача АВМ-0,4 ЙІача агрегати механизина. Задаро Сергеевич Свидерский Александрен. Шин сменаца агрегатета бола байтан дийнаш буси цкъаьра лаьрІаша 1900 — 2000 килограмм бабаьлий хьоар доаьаш цар, норма 800 болаш. Хьалъа Хьалъе дакъкар 88 тонн да. Сенаи 1483 тонн кийчъьлий колхозе. Дина лоарХІам ду шиЙ декъарех ЙІоергаша сенаца чурбола бу гІулакхенца торгаша Іотойевич воли Фаустен Владимир.

Йоа — 160 тоьн, силоса мотт буц — 1652 тонн кийчъьлий колхозхоша.

Белгалдаяьча доакІа, семан месачинна планаш соца тІа 483 тонн кийчъьлІга, хІаьта планагІа силоса буц Іалашъе саьш а йидар.

Кийчъьлий ваьш Іаьтта буц доагІо йошалъчуьл тІехьаьга вар па клийтар дуьхьа.

Мисченнин тІаьв кхоачашъара йоа кхы в 300 тонн кийчъе саьш а, хІаьта бабаьлий витаминин хьоар — 62 тонн. Бабаьлий хьоар дакхара месачинна цІаьв шиЙ ханачъа кхочъашъе нарагІа ца дала а мег. цІаьбабаьлга ду дахкхара пюра вІашІе йоа Іалашдара месачинна планан кхочъашъерхьарах шеко яц кхочъашъара кулгалхой.

Лицерна цІаьа хьокха муьлъдьмачча хьашка ду сехьаьт минеральни удобренеш а тайее, хий дуьл. Цу гІулакхенга тергалбоаларех бух шоьлагІа хьакха еза ха. Хьаьта лицерна уьк пера дакъа хьакха дага ба колхозхой.

Ишта, хьаьбаьта цхьан шерах ах шерах тоъал доакъар Іалашдера ерита шоай уйла тІаьхьата болх бу шта.

Х. МАГОМЕТОВ.

Тхьо шу совгІа ха я В. И. Ленина цІерагІча Грозненски механизаторийн тайпанан хьалхарча совгІа ю. Цо ша ден 4 июнь. Шиъ сменаца агрегатета бола 1900 — 2000 килограмм бабаьлий хьоар доаьаш цар, норма 800 болаш. Хьаьта Хьалъе дакъкар 88 тонн да. Сенаи 1483 тонн кийчъьлий колхозе. Дина лоарХІам ду шиЙ декъарех ЙІоергаша сенаца чурбола бу ЙІоергаша торгаша Іотойевич воли Фаустен Владимир.

Йоа — 160 тоьн, силоса мотт буц — 1652 тонн кийчъьлий колхозхоша.

Белгалдаяьча доакІа, семан месачинна планаш соца тІа 483 тонн кийчъьлІга, хІаьта планагІа силоса буц Іалашъе саьш а йидар.

Кийчъьлий ваьш Іаьтта буц доагІо йошалъчуьл тІехьаьга вар па клийтар дуьхьа.

Мисченнин тІаьв кхоачашъара йоа кхы в 300 тонн кийчъе саьш а, хІаьта бабаьлий витаминин хьоар — 62 тонн. Бабаьлий хьоар дакхара

БАЛХА ЭФФЕКТИВНОСТЬ ЛАКХЪЕ

Нтгалгіча питьястка дизлагіча, шера хьалхара ах шуваккдолаш латт. Дйдяхача бетташка республикерча производственни коллективаша Пятбратин медалаш лакьейнайр.

Промышленносте, гіишлошъеча, юрта бохаме, транспорте, республикерча хьлиъа бохъама кхьиса доакъой бохьлоца цюй кхьалгама низош тйдерзадьлар планаш ладанеш тІаийда донский социалистически деккхаран толама кхочанчи тІеэккхачаш даза.

Хьинар кхо ца деш цар къальтарех продукци маьхала яккхора дхе бетта план 102 процент кхочаъшъяьлй республика хьлиъа бохъамо. Нлангіа лаьрхІачуьл совгіа врачебнай итт миллион сом гіа сома маьха тайп-тайпара продукци.

Къальтама оьсарле лакхъя задани 100,3 процент кхочаъшъяьлй. Дйдяхъа шера пхе бетта хиначуьл уьк шера цу юкъе 5,1 процент лаьхьянай ац.

«ТІехьыбсараш бохаш бе бохь» маьха девзаэіа шерпа социалистически ница Ворошиловски районе ирригационни системаш тІаийда республикерча сортача промышленни предприятей коллективаша продукци маьхала лакхъя начучаьлъяьлъ план кхочаъшъяьлй шолгІачІа бутт бе.

Мехдадаттех газ яккхора, дегестрокегаш яккхора, мехдадаттахиме продукци, мехдахьта аппаратура, электрически инструменташ, тракторни прицепаш, радиоприемникаш арадекъа, хьукъаракъоьра, ардаях яккхора, мебель, тІехьалъа дувхаду пхьата борекъаш, ноха гІирс, колбасни изделеш, мерзим шуруй шуруй, маьхьа-булочни макаронни изделеш, халхъа зпи кхьдола товарашш арадекъа пхе бетта план толама кхочаъшъяьлй.

Культурно-бытовой гулъяхаитт кокъаргіе маьр паччахьлъхен план 104 процент кхочаъшъяьлй. Юкъарчу производства лакхъера тІеэрзаьл йола мероприятеш чаьн а йохъаш, ирригача республика промышленность хьайбІачча тІаьмел кхийтта продукци къальтама оьсарле лакхъера чотах тІахийтта а.

Бетгагара бетгага къальтама оьсарле лакхъеч, арадекъа продукташ дйбола мел лоьбеч, кхора дегестрочо-производствена юкъеъчуьлаш, кердача тайпаех йола продукци кара а сорбеш, арахецаш, масе а йолча участкашша яхомбара тІехьа къовсам лоьтгабеш йола коллективаш кІезига ши ца публике. Нашта балташ дерах шер аьттуьр а бохаш производства эффективность лакхъо.

Хоьш ма-хиллара, юкъара-ча производства эффективность лоьпъяр дйнго вай социалистически экономика дІаъкхувлара бола керттера достем бе. «ДешъкъалгІа шерашка».—белгалдьакхар

ЭКОНОМИЧЕСКИ ОБЗОР

новьхосте Л. И. Брежнева КПСС XXV съезде, — из декабр кхоачашдеча къастта тІоаргіа Іалашъяр хьоаргіа бохаме Іалашъяьле тІоаргіа бохъка лоархІам болаш дале а республика материальнех производства доакъойна яхочамбоаланаш деш даш из.

1978 шера республикин материальни производства доакъойна реконструкци ярабера техника Іалашъяра дІадахьяйтар 43 миллион сом мера хиллиэар, а производственни доакъойна дІаакхіттача налиталын вложенеи боарнаш 14,1 процент мара хиллиэар из. Уьк шера гу гІулакха дІадахийта лерхІа ахча иззаз мара дац.

Республика моск а Российски Федераца а хьайбача реконструкци яра дІатьекъадеш доля хъеа вайгачуьлу дикка дукхаІа да.

Шоай предприятеята реконструкци слага оьсача лез къахьоь мостттегерех производственность министерствашо. «Чечениигушпромстройматериалы» производственни объединеие, кхы цхьайоча производственни объединеиеъчуьл. Машиниаъгіа гІишлоп материальни промышленноста, яхачан промышленноста заводаша на болх беш дукха тІаьхь оборудовани хиларг цар производствена дукха лайда луш на хиларг хоьш да. Цунна дуладеениа дукхача производственни процессаша оьсача механизаци ла, кулгашца деш доля балхаш Іалашъяьле дукха да.

Къальтама оьсарле лакхъяра керттерарех пхІ да производства технически боарам лакхбар, из де леза керда техникем толашаг йола технологически процессаш а хуъаш а производства къъельйара, производственни процессаша цюкра механизаци автоматизаци.

Республика промышленносте дикагІйола технологи производствена юкъеъйола керттерех тІехьатта заводаш ю тоторино-механизированни комплексаш а механизированни поточни линиеш.

Керда техника производствена юкъеъчуьлаш тІаьхь 10 миллионата яхочаш сом да, из хоьш ма хиллара цюкъа дерг хоа жетта а от.

Ерриге республика хьаннача 1978 шера керда техника производствена юкъеъйола тІехьатта оьсача пайда луш гІулъяьх ухлар, цунна шиъна массаненна а хоьш да керда предприятеш хьалъяьл дукха пайда йолаш, цунна шиъна массаненна а хоьш да керда предприятеш тІоаргіа Іалашъяр дукха пайда йолаш, цунна шиъна массаненна а хоьш да керда предприятеш тІоаргіа Іалашъяр дукха пайда йолаш.

МОСКОВСКИ ОБЛАСТЬ. Электросталь — металлургий, машиниъгіерий, гІишлоп, полиграфический город. Промышленносте дегІаъйарга дикдаэа индустриальни Подмосковьера городаната иъсье лоархІаме монтаг дІаэа республика организацеча. Подрядни организацеча шолгІа пилара гІишлоп-монтажни болзаш дерг пачча-хьалъяьл алаш 104 процент кхочаъшъяьлй, совмаа цу иъсье дырез 3 процент дІаъкхувлара. Уьк шера гІишлоп-монтажни балхаш.

«Жилгражданстрой» — Чечиигрестройтрестан специальный комплексни дІаъкхувлара ерриган управленеи а трестана а толашш кхочаъшъяьлй ихе бетта программа.

Из шолгІа дале а подрядни организацей балха тІа иъсье-ча кхочамбоаланаш, болаш да пайда эцаэза доле кхочамаш.

Республикерча подрядни гІишлоп-че организацей балха тІа дикка халонаш шийсту шиъ хьинайъ кхочаъшъяьлй а хуъаш а производственни комплекс гІишлоп материаллаш тольш йола гІишлоп-монтажни балхаш ца ярах. Уьк тайпа халонаш шийсту гІишлоп-монтажна уьк шера а.

Из болгта а болаш, гІишлоп материаллаш тольш йолаш пацаеза дукха моттигаш шийсту ерта кирпичаш, цементаш, аьшьбетна изделеш, кхыйола материаллаш эезка йолеш.

Кхоч-Піалгіай гІишлоп-ности дикагІйола технологи производствена юкъеъйола керттерех тІехьатта заводаш ю тоторино-механизированни комплексаш а механизированни поточни линиеш.

Керда техника производствена юкъеъчуьлаш тІаьхь 10 миллионата яхочаш сом да, из хоьш ма хиллара цюкъа дерг хоа жетта а от.

Ерриге республика хьаннача 1978 шера керда техника производствена юкъеъйола тІехьатта оьсача пайда луш гІулъяьх ухлар, цунна шиъна массаненна а хоьш да керда предприятеш тІоаргіа Іалашъяр дукха пайда йолаш, цунна шиъна массаненна а хоьш да керда предприятеш тІоаргіа Іалашъяр дукха пайда йолаш.

Масала, республикерча 42 промышленни предприяте е строительни 31,8 процент нарата 1978 шера керда техника производствена юкъеъчуьлаш.

Уьк шера къальтама квартале международта тІоаналлика даьлеч йолаш ца туьр тІехьа болта керда техника производствена юкъеъчуьлаш. производствена юкъеъйолаьлъяьч кхоа гІирса лоархІам болаш дале а республика материальнех производства доакъойна кхочамбоаланаш деш даш из.

1978 шера республикин материальни производства доакъойна реконструкци яра керда техника Іалашъяра дІадахьяйтар 43 миллион сом мера хиллиэар, а производственни доакъойна дІаакхіттача налиталын вложенеи боарнаш 14,1 процент мара хиллиэар из. Уьк шера гу гІулакха дІадахийта лерхІа ахча иззаз мара дац.

Ерриига моск а Российски Федераца а хьайбача реконструкци яра дІатьекъадеш доля хъеа вайгачуьлу дикка дукхаІа да.

Шоай предприятеята реконструкци слага оьсача лез къахьоь мостттегерех производственность министерствашо. «Чечениигушпромстройматериалы» производственни объединеие, кхы цхьайоча производственни объединеиеъчуьлаш. Машиниаъгіа гІишлоп материальни промышленноста, яхачан промышленноста заводаша на болх беш дукха тІаьхь оборудовани хиларг цар производствена дукха лайда луш на хиларг хоьш да. Цунна дуладеениа дукхача производственни процессаша оьсача механизаци ла, кулгашца деш доля балхаш Іалашъяьле дукха да.

Къальтама оьсарле лакхъера керттерарех пхІ да производства технически боарам лакхбар, из де леза керда техникем толашаг йола технологически процессаш а хуъаш а производства къъельйара, производственни процессаша цюкра механизаци автоматизаци.

Республика промышленносте

ДЕ ДЕЗАР ДУКХА ДА

Нацаларча районан совхозашца уьк шера паччахьалхенга 16000 тонн ялат. 2300 тонн гезварш, 15000 тонн шекара свеклаш, 3500 тонн маьртошка, 300 тонн бабдаларан дохка деккар тIаийнад.

Цул совгIа инжарча бохкамий а бахача пакъа доалахьа долча а хьайбаьта тозарлоран гIоьнен мошен доакъар хийче деший а да.

Шоай оттаь программа итоьаьлъа районера бохкамаша хьакхаьте а эийче йир. Организационни а политико-массови а бох бер-ворбохаьна техника шиг хинхьаьа тоь а яь бIаьстан кхаькъера балхашца араяьк-хьар. БIаьстан балхан дакъа-гIа йолча агротехнически хьажа чакхдолкар. 180 керда механизатор кийсинг, хьувьхьан пахьмаш а хьалитторг. IаI машен йолча агротехнически мероприятеш чакхъьхьар: 10000 гектара тIа гуралъа дIайийна-ча плататта 43 соаг тонг органически удобреен а яьма подворжка йир, кхьдоьна балхан чакхдьакъар.

Районера болхама ш к а бIаьшаттIехьаьа ворбобаьна культурашца лелаю 40 механизаторашна звено. Царна тIаьчIоаг1йир ергийа ворбобаьна техникен оахан мел долча лаьттахьи. БIаьстан дIадерз кондина 1—II классаь а йолаш совкозашца шоашта мел-ша тайп-тайпара культурагI фу Iалашдаро.

Уьк шерара БIаьстан кхаь деладеранца кхы дукха яьлча туьа болаш а яцар. Хьалха мелла а лаьтта, цул тIехьа-гIа цIаьхьа йIоаь а ойла, муьх болаш денош кхаь. Кхаьтта-ханза дарделаша цIьтарца ваьлаш балхаш хьалйара.

Цу хьалхина районерча бохкамаша сихха ьхьар 9000 тонг лаьтта. 15400 гектара тIа БIаьстан дIаоа муьлхачу агротехнически дикагIа йолча хана дIайийна.

Механизаторий говаьло, дийг кийгьа хинхьа техникано, инатовий методах дьаьча балхаша вIаьчIеьлъдийтар БIаьстан кхаькъера балхашний хинхьаьаь дикал лакха болаьаен чаьх а дьаьа хуьрбочча хьувьхьама тешаьне лард йолча.

ДIайийнад ялата лаьрхIа 4900 гектар тIа хьажийнг, цул совгIа 1010 гектара тIа шекара свеклаш, 3160 — гермаш, 715 — маьртошка, 65 — бабдаларан. 5700 доакъара лаьрхIа культураш.

ДIайийна хIаваш массехьаьа дика къегIалъийнаь. Хьажа-гIарна зеа гIулаьа де деза ха къегIалъятI.

Районера дукхагIдала бохкамаш БIаьстан дIайийнача культурагI муглаьрагIа кхъера обработка кхъеча яь дарца, «Зиженский», «Назранов-ский» совхозашца дIайийнача коартолашта цоаьа жулькъ-ваш а яь гуманаш дац.

«Назранов-ский», «40 лет Октября», «Маяк» ялача совхозий, совхоз - техникума цIьяйола механизированни звеношта тоаьй бекъаш дац яьнийй. Цу бохкамашца дика тьъкъхьарга БIаьстан дIайийнача ялаташа. Цунна хьежина, хьувьхьам локлурбеа кхиш дечаьх муьтIа ца доахе. Гечара тIоаргIа оасарах ккер шекара свеклаш, бабдаларан. Шекара свеклаш а дорцаьхьа хIоаь уьк нийсъ а, ей сагар де деза. Цу балха тIеIьаьсаш а «Назранов-ский» совхозан совхоз-техникум.

Культурашца дегI кхуьлъача хана тIоаргIа ялаш муьлхачу агротехнологи а, цул тIехьа-гIа ялаш муьлхачу агротехнологи а, цул тIехьа-гIа ялаш муьлхачу агротехнологи а, цул тIехьа-г

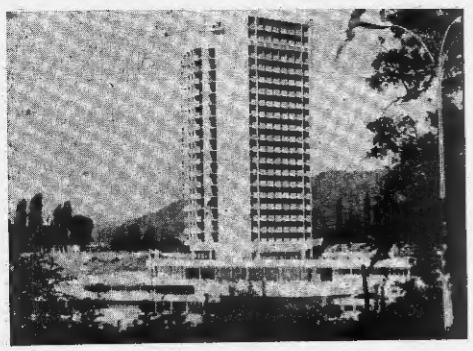

Сочера «Нова» яхь лаьцьонат — экзаьтге шоналета керда гIишло.
И. ГРИГОРОВА сурт.
ТАСС фотохроника.

Кактусай выставка

Дiадахача цоаттех кIарни денонна «Грозненргопрогресс» кактусай мах ставка. Цига Грозненски ар дукхача кактусай коллекцех лата 15 экспозицин. Кактусан езарай клуб Грозне хIа баьIдай 1977 шера. Иу хан на дена шозза дукхагIа хенаб цун доахьошкай. Выставкан чулоацаран кактусаш ца гIатта йолча кактусанга юкье я цIагIа кхеьIдан. дукха я царна кIеззиг толаран хIокъ хьаьдг. Цига Дукха ар да хIаваш доаьк кактусех. Цунах бе биш я сага бен кхача. доахдина — вукъах. Дов-ъара лаьрхIа молхаш. Дов-ъара лаьрхIа кIарчалаш доаьд кактусан хьалхее Пертан шерта общгай лелаш Казахстане. Кактусан хул геттара лоха а тIъю метр лакха а. Кхо даьлча хьалхагIу тIе. Переспинес салата даьлча чуйоагIа 26 тайпара кактус. Опущена салата чу 400 гаргIа тIе-дIадаьлча 200 совгIа тайпара я цересун оалача кхоалагIча даьлча чуйоагIа кактусан. ХIа-

ца даьлча, кIара тайпа шеран оцIай «оалаш» я. Уж лелае бедарг болчуьг уж сакалаьнна йоIша а за а еза. Иу гIуллакха дина Гозобу клуба доаьхьошкай.

Иу выставке хIинчера кактусай дукхагIа экспонаташ дикагIа йоIа коллекцин тIы а херача пIа диалоп дешар кIор. ХIокъахара диплом делар «Грозненгро» отдела кулгалхочун Э. С. Жердева эксперт Шоолагlа республикин Дворца пионерий кружкон кулгалхочун Ю. Н. Свирянован коллективата. Массовика дипломаташ дилар Грозни кулгалхочо.

П. МИНАЕВ.

Письмо кепатеха деце а...

Ух шера 23 мае А. В. Тимченко — «Сердало» газета редакцера дайтача письмо тIа дуне кондуктор а воацан водителна ше балетан доакIор Грозне хьокьебоаьдаь 1972 автокозоне 1979 шера 20-та апреле ЧИК 54—21 йолча автобуса водителга пассажирата дуIхьалIоцича даьлъе балетан цо лучш. доахарца аьлан ма-ца доаьдина. ХIинца пулша цIаьна балетах боагIа бинна мах хьа а цIаьн болх бан ца лар.

Из письмо тема шьана поошла. Дiадахьийача, Ноч-

УКРАИНСКИ ССР. Хмельницки пачхьалкхан гIишлоайн предприятен IIIапшаг лаборатори — эстара тIамин болашгIа яр. Уьзаца болу ба-ъаьнаш тIаьхьа-тIаьхьара говзалан йоIа цар ба. Цар масаллин а дерзкар да редновременин индукцин методе новкъостаздина. Оцуьнца тIамин болча доарIалеча хаттарца доаьд жен лахар, доаьдгIа аьлча — ширачу хьогIий с пхотокий конъюктура.

Iшлаьхонча-чаьхьа лелаьдерашта лаьттанера инженер-технологаш Нохчийчоь-ахь механизе Iомае мегад.

Общественни кагача институтта специальностица тергал IIIапшаг йоIа янгIарг-моллагIа яр санна йоIа ме-

тод — хIорийтий кальцеев шортан бензин. Кирова цIергIча Харьковски турбинни завода лаборатореца цIьаьна университета кIентIийлера энергоагрегатий металлически хIамаш лорра-яра сотан.

Даьрбе деш йоIа испарат цIийта мишта яхоч а оттаьнашта цо мишта воздействин цо я яхча хаттара доаьд ден уьзаца корадаьл лорий говзал лахIоIоякIача Украински института специальностан.

СУРТА ТIА: иэотопни лабораторе болх бен на вокIагIвоза техник Н. Г. Мисюра.

М. ТУРА сурт.
ТАСС фотохроника.

ФЕХИЛА

БоарамагIа йоазIачуа сиха-гIа машинаца лелаьр баьхьан долаш дукха зуламаш хул. «Чеченнефтяшюдстрой» объединенин ПМК-5 водитель Адаев Лукьман «Жигуль» яхача шин автошколанча наьъа водаш хьаIаIаьхьа-на шин водаш йоаIаш машина йоалаше а хул хьаьда нала вешна. Цунах йIама хургдешнига гIайча шин ма-ъаьнаш лаьIбе лаьрхIад ю, баьхьа кхийнадан, йIама ньа-на сов сиха водаш хьIаIаьхьа. Цунах йоаIаш лелаьр а хул трактора тIатехай. Водитель цига вешна.

Наьъа водача хана водитела бен ю, пассажиргIига кхаьмьашни деш, кхьдоза тIулакхан лелаьдеш, ийьна бе ю делла машин лелаьдеш кIентIийлера